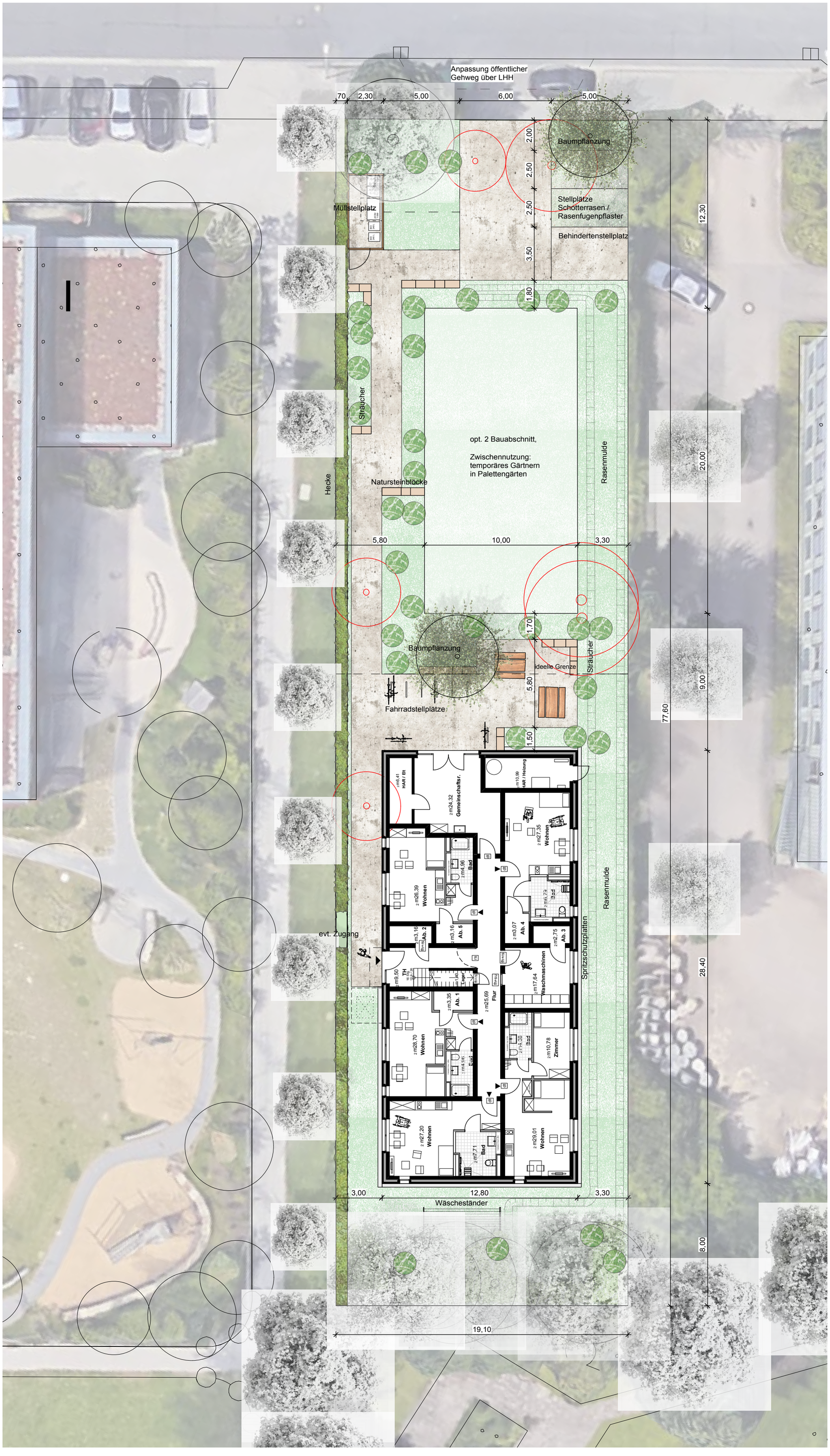

GrünPlan
LANDSCHAFTSARCHITEKTEN

Projekt:

Housing First

Auftraggeber:
Stiftung "Ein Zuhause"
Werkheim e.V.
Büttnerstr. 9
30165 Hannover

Planung:
GrünPlan
Landschaftsarchitekten
Hornemannweg 7
30167 Hannover
Fon 0511/700 03 03
Fax 0511/710 03 36

Projekt-Nr.:
1910

Plan-Nr:
02.01

Datei-Index:

Planbezeichnung:

Lageplan

Maßstab:
1 : 200

Datum:
20.06.2019

Plangröße:
420 x 500

Verfasser/in:
lz

gezeichnet:
lz

geändert: